

SITUAÇÃO/LOCALIZAÇÃO
ESC.: 1/750

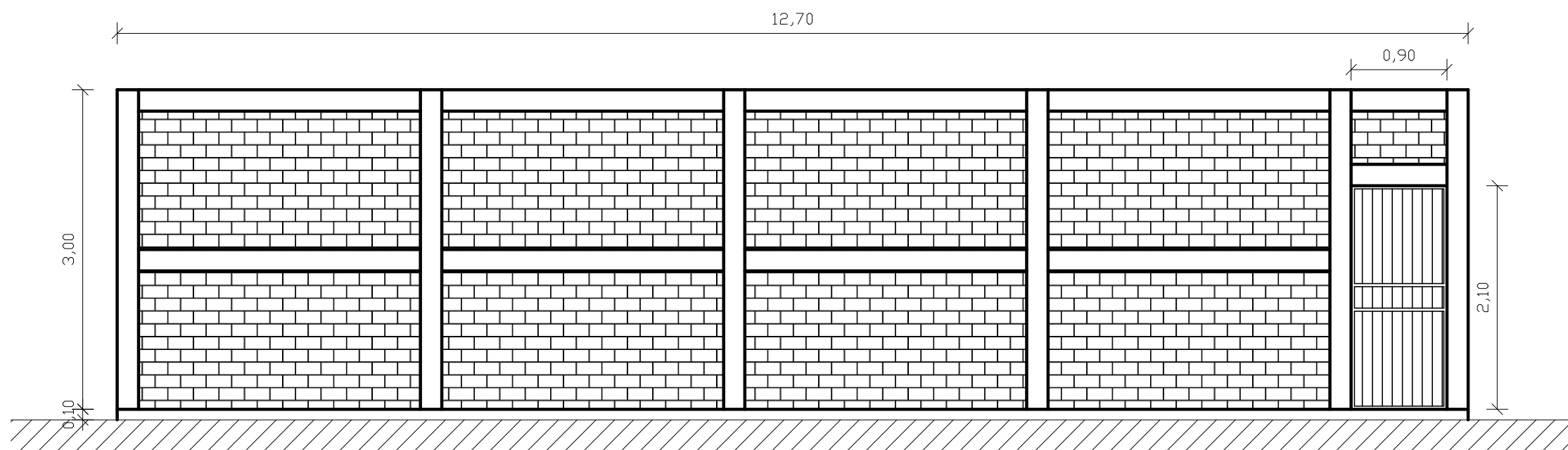

ARQUITETÔNICO — FACHADA
ESC.: 1/50

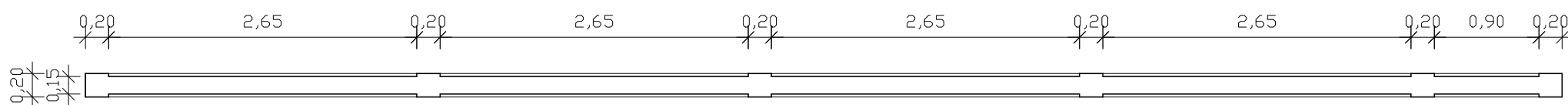

ARQUITETÔNICO — PLANTA BAIXA
ESC.: 1/50

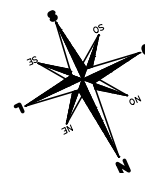

PREFEITURA MUNICIPAL DE SAO GABRIEL
PALÁCIO PLÁCIDO DE CASTRO
SECRETARIA MUNICIPAL DE OBRAS E URBANISMO

RECONSTRUÇÃO DE MURO DE DIVISA
E.M.E.F. GINÁSIO SÃO GABRIEL

LOCAL : Av. Celestino Cavalheiro, 948, Centro

ESCALA : Indicada

DATA: SÃO GABRIEL, JULHO DE 2025

PROPRIETÁRIO

MUNICÍPIO DE SÃO GABRIEL
CNPJ 88.768.080/0001-70

RESP. TÉCNICO

GUILHERME CERETTA FLORES
CREA/RS 241686

PRANCHA
01/02

ARTE GRÁFICA
GUILHERME